

EL MEJORAMIENTO MÁXIMO MÉDICO Y EL PORCENTAJE de Impedimento de Cuerpo Entero

Lo Que Usted Necesita Saber como Empleado Lesionado

OIEC pueden contestar sus preguntas relacionadas con el mejoramiento máximo médico y porcentaje de impedimento de cuerpo entero

Por favor llame al

1-866-393-6432 para recibir nuestra ayuda.

Office of Injured Employee Counsel
www.oiec.texas.gov



- ▶ ¿Le ha dicho un médico que ha alcanzado el mejoramiento máximo médico?
- ▶ ¿Sabe usted lo que esto significa?

MEJORAMIENTO MÁXIMO MÉDICO

Cada persona se recupera a un ritmo diferente. Cuando un médico piensa que usted no se está mejorando y que esto será “todo lo que usted mejorará”, el médico podría decir que usted ha alcanzado el “mejoramiento máximo médico” (también conocido como MMI).

El MMI no siempre significa que usted podrá desempeñar su antiguo trabajo, que no tendrá dolor, o que ya no necesitará tratamiento médico. El médico puede decir que ha alcanzado el MMI, aun si usted no puede regresar a su antiguo trabajo o si tiene dolor.

Cuando el médico piensa que usted ha alcanzado el MMI, el médico debe completar el Formulario DWC69, Reporte de la Evaluación Médica (Report of Medical Evaluation, por su nombre en inglés). Ese médico podría ser su médico de tratamiento, un médico de referencia, un médico designado, o un médico para el examen médico requerido

MMI Obligatorio

En algunos casos, aun si usted continúa recuperándose, la ley requerirá una fecha de MMI para que sea asignada si dos años han pasado desde que usted comenzó a perder tiempo del trabajo a causa de su lesión.

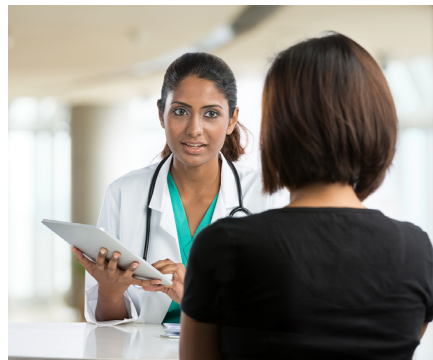

PORCENTAJE DE IMPEDIMENTO DE CUERPO ENTERO

Un médico que determina que usted ha alcanzado el MMI también asignará un porcentaje de impedimento de cuerpo entero. Su porcentaje de impedimento de cuerpo entero mide el daño permanente a su cuerpo que fue causado por su lesión.

El médico lo examinará a usted y usará la **4ª Edición de las Guías para la Evaluación de Impedimento Permanente de la Asociación Médica Americana** para asignarle el porcentaje de impedimento de cuerpo.

EFFECTO EN LOS BENEFICIOS DE INGRESOS

Los Beneficios de Ingresos Temporales terminan en la fecha en que usted alcanza el MMI. Los Beneficios de Ingresos de Impedimento comienzan el día después del MMI. Los IIBS son pagados a los empleados lesionados basándose en el daño permanente al cuerpo causado por una lesión relacionada con el trabajo. Usted podría recibir beneficios de ingresos de impedimento (IIBS) si tiene por lo menos un porcentaje de impedimento de cuerpo entero del 1%.

- ★ Los empleados lesionados reciben tres semanas de IIBS por cada porcentaje de impedimento. **(Por ejemplo: Para un porcentaje de impedimento de cuerpo entero del 5%, 3 semanas x 5 = 15 semanas IIBS)**
- ★ Los IIBS semanales son pagados al 70 por ciento del promedio del salario semanal. **(Por ejemplo: Para un promedio de salario semanal de \$500, 70% x 500 = \$350 de promedio de IIBS semanales)**
- ★ Es posible que los empleados lesionados reciban IIBS y trabajen al mismo tiempo. El estado de trabajo y los ingresos no tienen ningún efecto sobre la capacidad de recibir IIBS.

Existen índices máximos y mínimos para los beneficios de ingresos de impedimento, dependiendo de la fecha de su lesión. La tabla de “Beneficios Máximos y Mínimos Semanales” se encuentra en el sitio web de la División de Compensación para Trabajadores en www.tdi.texas.gov/wc/employee/maxminbens.html.

SI USTED NO ESTÁ DE ACUERDO CON LA FECHA DE MMI O CON EL PORCENTAJE DE IMPEDIMENTO DE CUERPO ENTERO ¡DEBE ACTUAR RÁPIDAMENTE!

Existen ciertos pasos a seguir si usted no está de acuerdo con las fechas de MMI y/o del porcentaje de impedimento de cuerpo entero. Si usted no está de acuerdo, por favor, comuníquese con la Office of Injured Employee Counsel—OIEC, tan pronto como reciba el Formulario DWC069. Nosotros podemos ayudar a determinar qué tipo de disputa debe usted presentar.

- ★ **Usted cuenta con 90 días**, a partir de la fecha en que recibe el formulario, para avisar a la División de Compensación para Trabajadores que no está de acuerdo con el porcentaje de impedimento de cuerpo entero o con la fecha de MMI. OIEC puede ayudarle a usted con su disputa